



## Procedura de accesare a acoperirii suplimentare pentru prevenție aferentă poliței de sănătate GENERALI PROTECT

Accesează platforma digitală pusă la dispoziție de partenerul nostru SanoPass și beneficiazi imediat de serviciile medicale de care ai nevoie.

**Urmează pașii de mai jos pentru a te conecta la platformă și ai mereu grijă de tine!**

# Utilizarea aplicației SanoPass

Activare abonament - Programare Clinică



## Descarci aplicația SanoPass

Android

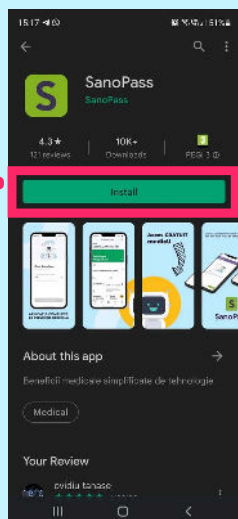

Iphone

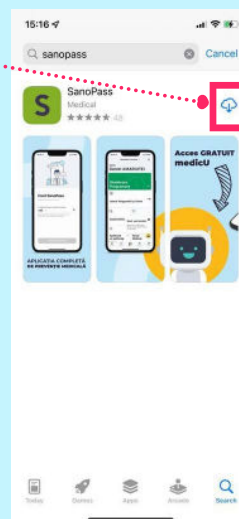

## Cum activezi aplicația SanoPass?

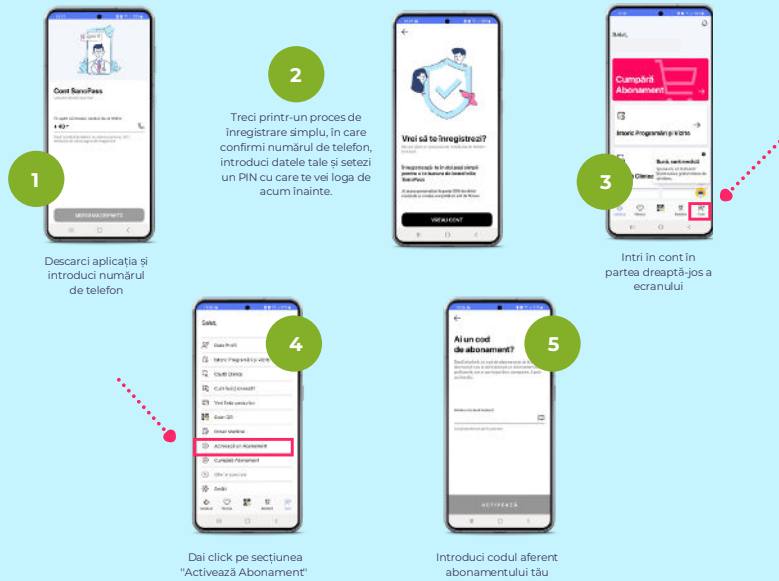

## Cum utilizezi SanoPass? (click pe poză)

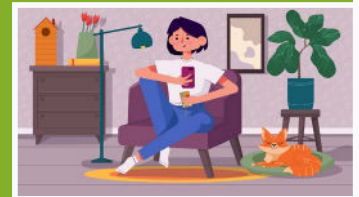

## Ai întrebări?

Verifică secțiunea de Q&A de pe site.

## 5 PAȘI SIMPLI

### Proces de programare serviciu medical

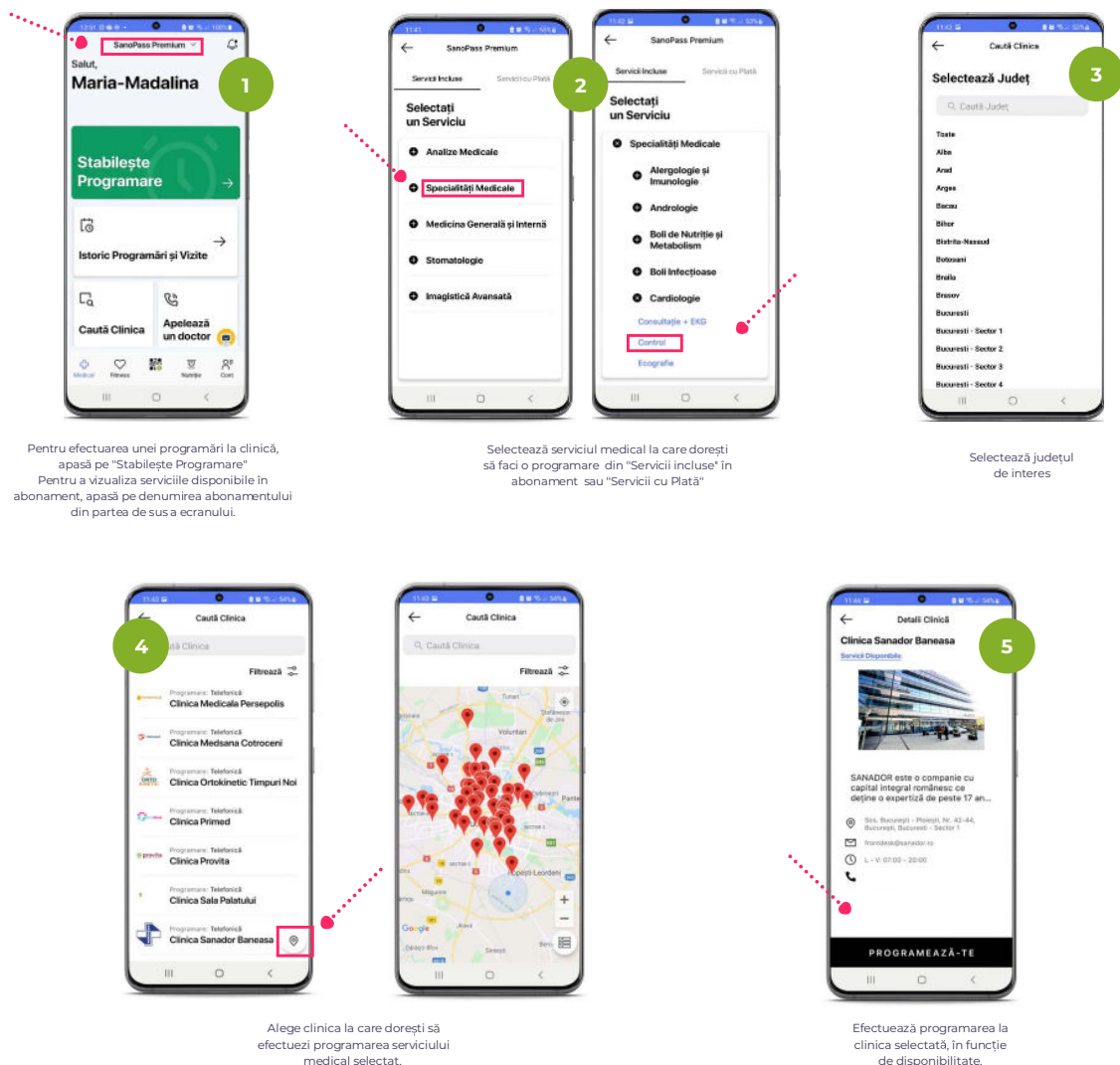

## Poți accesa doar serviciile medicale enumerate mai jos:

### Medicină Generală și Internă

Medicină Generală - Consultație

Medicină Generală - Control

Medicină Generală - Eliberare certificat medical/aviz medical

Medicină Internă - Consultație

Medicină Internă - Control

Medicină Internă - Ecografie

### Specialități medicale / Servicii de pediatrie

|  |   |   |
|--|---|---|
| Acupunctură - Consultație  | Nefrologie - Control  | Psihologie - Aviz psihologic pentru angajare                    |
| Acupunctură - Control  | Nefrologie - Ecografie  | Psihologie - Aviz psihologic pentru conducatori auto tip A și B |
| Alergologie și Imunologie clinică - Consultație                                | Neurochirurgie - Consultație                                    | Psihologie - Aviz psihologic port-armă                          |
| Alergologie și Imunologie clinică - Control                                    | Neurochirurgie - Control  | Psihologie - Aviz psihologie judiciară                          |
| Alergologie și Imunologie clinică - Spirometrie simplă/cu test bronhodilatator | Neurologie - Consultație  | Psihologie - Consiliere psihologică individuală                 |
| Alergologie și Imunologie clinică - Teste alergice cutanate Patch              | Neurologie - Control  | Psihologie - Evaluare psihologică adulți                        |
| Alergologie și Imunologie clinică - Teste alergice cutanate Prick              | Neurologie - Ecografie (Doppler)                                | Psihologie - Logopedie evaluare adulți                          |
| Andrologie - Consultație   | Neurologie - EEG Standard                                       | Psihologie - Psihoterapie Individuală                           |
| Andrologie - Control   | Neurologie - Electromiografie (EMG)                             | Psihologie - Sesiune coaching                                   |
| Boli de Nutriție și Metabolism - Consultație                                   | Obstetrică-Ginecologie - Colposcopie                            | Radiografie - Antebraț  |
| Boli de Nutriție și Metabolism - Control                                       | Obstetrică-Ginecologie - Consultație                            | Radiografie - Antepicior  |
| Boli de Nutriție și Metabolism - Program de Nutriție                           | Obstetrică-Ginecologie - Control                                | Radiografie - Articulație cot                                   |
| Boli Infecțioase - Consultație   | Obstetrică-Ginecologie - Ecografie                              | Radiografie - Articulație coxo-femurală                         |
| Boli Infecțioase - Control   | Obstetrică-Ginecologie - Ecografie sarcină (fără morfologie)    | Radiografie - Articulație radio-carpiană                        |
| Cardiologie - Consultație + EKG  | Obstetrică-Ginecologie - Examen bacteriologic secreție vaginală | Radiografie - Articulație scapulo-humerală                      |
| Cardiologie - Control  | Obstetrică-Ginecologie - Test Babeș Papa-Nicolaou               | Radiografie - Articulație temporo-mandibulară                   |
| Cardiologie - Ecografie  | Obstetrică-Ginecologie - Test HPV                               | Radiografie - Articulație tibio-tarsiană                        |
| Cardiologie - EKG de efort   | Obstetrică-Ginecologie - Vulvoscopie                            | Radiografie - Articulații sacro-iliace                          |
| Cardiologie - Holter EKG   | Oftalmologie - Câmp vizual                                      | Radiografie - Atlas-axis  |

## Specialități medicale / Servicii de pediatrie

|   |  |   |
|---|--|---|
| Cardiologie - Holter TA                                       | Oftalmologie - Consult<br>Oftalmologic Complet                             | Radiografie - Baza de craniu<br>(Hirtz)     |
| Chirurgie Cardiacă - Consultație                              | Oftalmologie - Consultație   | Radiografie - Bazin                         |
| Chirurgie Cardiacă - Control                                  | Oftalmologie - Control   | Radiografie - Calcaneu                      |
| Chirurgie Generală - Consultație                              | Oftalmologie - Investigații  | Radiografie - Cardio-pulmonară              |
| Chirurgie Generală - Control                                  | Oftalmologie - Prescripție Ochelari  | Radiografie - Claviculă                     |
| Chirurgie Vasculară - Consultație                             | Oftalmologie - Tomografie în<br>coerență optică                            | Radiografie - Coloana cervicală             |
| Chirurgie Vasculară - Control                                 | Oncologie - Consultație  | Radiografie - Coloana lombară               |
| Chirurgie Vasculară - Ecografie (Doppler)                     | Oncologie - Control  | Radiografie - Coloana vertebrală            |
| Dermato-Venerologie - Avulsie unghie                          | ORL - Audiometrie  | Radiografie - Craniu                        |
| Dermato-Venerologie - Consultație                             | ORL - Consultație  | Radiografie - Femur                         |
| Dermato-Venerologie - Control                                 | ORL - Control  | Radiografie - Gambă                         |
| Dermato-Venerologie - Crioterapie                             | ORL - Endoscopie laringe   | Radiografie - Genunchi                      |
| Dermato-Venerologie - Electrocauterizare<br>/ Electrorezectie | ORL - Endoscopie nazală  | Radiografie - Glezniță                      |
| Dermato-Venerologie - Electrocoagulare<br>Verucă              | ORL - Extracție de dop cerumen   | Radiografie - Mână                          |
| Dermato-Venerologie - Harta<br>dermatoscopică                 | ORL - Fibroscopie laringiană   | Radiografie - Mandibulă                     |
| Dermato-Venerologie - Intervenție laser                       | ORL - Fibroscopie nazo-faringo-<br>laringiană                              | Radiografie - Mastoide                      |
| Diabetologie - Consiliere Nutriție - 1<br>ședință             | ORL - Fibroscopie nazovacum  | Radiografie - Orbite                        |
| Diabetologie - Consultație                                    | Ortopedie-Traumatologie -<br>Consultație                                   | Radiografie - Picior                        |
| Diabetologie - Control  | Ortopedie-Traumatologie - Control  | Radiografie - Piramida nazală               |
| Endocrinologie - Consultație                                  | Ortopedie-Traumatologie -<br>Ecografie                                     | Radiografie - Pulmonară                     |
| Endocrinologie - Control                                      | Ortopedie-Traumatologie -<br>Imobilizare                                   | Radiografie - Pumn                          |
| Endocrinologie - Ecografie                                    | Ortopedie-Traumatologie - Infiltrații<br>intraarticulare (Acid hialuronic) | Radiografie - Reno-vezicală                 |
| Flebologie - Consultație                                      | Osteodensitometrie - Consultație   | Radiografie - Sacru și coccis               |
| Flebologie - Control  | Osteodensitometrie - Control   | Radiografie - Scafoid                       |
| Gastroenterologie - Anestezie Generală                        | Osteodensitometrie -<br>Osteodensitometrie DXA - 1<br>segment              | Radiografie - Sinusuri anterioare<br>(SAF)  |
| Gastroenterologie - Consultație                               | Osteodensitometrie -<br>Osteodensitometrie DXA - 2<br>segmente             | Radiografie - Sinusuri posterioare<br>(SPF) |
| Gastroenterologie - Control                                   | Osteodensitometrie -<br>Osteodensitometrie DXA - 3<br>segmente             | Radiografie - Stern                         |
| Gastroenterologie - Ecografie                                 | Osteodensitometrie -<br>Osteodensitometrie DXA -<br>Antebraț               | Radiografie - Toracică                      |

## Specialități medicale / Servicii de pediatrie

|  |   |   |
|--|---|---|
| Gastroenterologie - Endoscopie digestivă inferioară (colonoscopie) | Osteodensitometrie - Osteodensitometrie DXA - Col femural     | Radiografie - Umăr                          |
| Gastroenterologie - Endoscopie digestivă superioară                | Osteodensitometrie - Osteodensitometrie DXA - Coloana Lombară | Recuperare Medicală - Consultație           |
| Gastroenterologie - Examen anatomopatologic                        | Osteodensitometrie - Osteodensitometrie DXA - Whole Body      | Recuperare Medicală - Masaj de relaxare     |
| Gastroenterologie - Irigografie                                    | Oxigenoterapie - Oxigenoterapie Hiperbară                     | Recuperare Medicală - Masaj terapeutic      |
| Gastroenterologie - Polipectomie endoscopică simplă                | Oxigenoterapie - Oxigenoterapie Intravenoasă                  | Recuperare Medicală - Sedință fizioterapie  |
| Gastroenterologie - Rectosigmoidoscopie                            | Oxigenoterapie - Terapie Intravenoasă cu vitamine             | Recuperare Medicală - Sedință kinetoterapie |
| Geriatric - Consultație  | Pneumoftiziologie - Consultație                               | Reumatologie - Consultație                  |
| Geriatric - Control  | Pneumoftiziologie - Control                                   | Reumatologie - Control                      |
| Hematologie - Consultație  | Pneumoftiziologie - Poligrafie respiratorie                   | Reumatologie - Ecografie                    |
| Hematologie - Control  | Proctologie - Anuscopie (rectoscopie inferioară)              | Termografie - Termografie                   |
| Hepatologie - Consultație  | Proctologie - Consultație                                     | Urologie - Consultație                      |
| Hepatologie - Control  | Proctologie - Control   | Urologie - Control                          |
| Hepatologie - Fibroscan  | Proctologie - Scos fire                                       | Urologie - Ecografie                        |
| Homeopatie - Consultație   | Psihiatrie - Consultație                                      | Urologie - Urografie                        |
| Homeopatie - Control   | Psihiatrie - Control  | Virusologie - Consultație                   |
| Nefrologie - Consultație   | Psihologie - Aviz activități artistice                        | Virusologie - Control                       |

## Analize medicale

Poți face orice tip analize de sânge în limita sumei disponibile

## Servicii de TeleMedicină

|                         |                        |                       |
|-------------------------|------------------------|-----------------------|
| Boli Infecțioase        | Medicină de Familie    | Psihiatrie            |
| Cardiologie             | Medicină Generală      | Psihiatrie Pediatrică |
| Diabet, Boli Metabolice | Medicină Internă       | Psihoterapie          |
| Endocrinologie          | Nutriție               | Recuperare Medicală   |
| Farmacie                | Obstetrică-Ginecologie | Reumatologie          |
| Gastroenterologie       | ORL                    | Stomatologie          |
| Kinetoterapie           | Pediatrie              | Urologie              |

## Servicii de pediatrie

|  |  |  |
|--|--|--|
| Administrare vaccinări specifice               | Consultație oftalmologie pediatrică  | Ecografie Doppler venos                                  |
| Anestezie pediatrică                           | Consultație oncologică pediatrică  | Ecografie mamară   |
| Aviz epidemiologic, fișă colectivitate         | Consultație ORL pediatrică   | Ecografie părți moi                                      |
| Cauterizări/ Excizii (proceduri dermatologice) | Consultație ORL pediatrică + extracție de dop cerumen                      | Ecografie pelvis   |
| Consiliere privind diversificarea alimentației | Consultație ortopedie-traumatologie pediatrică                             | Ecografie renalo-vezicală                                |
| Consiliere psihologică copil                   | Consultație pneumologie pediatrică   | Ecografie tiroidă  |
| Consultație alergologie pediatrică             | Consultație psihiatrie pediatrică  | Ecografie transfontanelară                               |
| Consultație boli infecțioase pediatrică        | Consultație reumatologie pediatrică  | Electroencefalogramă (EEG)                               |
| Consultație cardiologie pediatrică și EKG      | Consultație urologie pediatrică  | Endoscopie ORL pediatrică                                |
| Consultație chirurgie pediatrică               | Control general pediatric  | Examen logopedic   |
| Consultație de alăptare                        | Determinare debit urinar copii > 4 ani cu scăpari urinare (uroflowmetrie)  | Fibroscopie pediatrică                                   |
| Consultație dermatologie pediatrică            | Ecocardiografie  | Harta dermatoscopică                                     |
| Consultație diabetologie pediatrică            | Ecografie abdomen inferior/pelvis  | Investigații ORL (Audiometrie, Aspirație, Spălătură)     |
| Consultație endocrinologie pediatrică          | Ecografie abdomen total  | Profil psihologic: personalitate/ IQ/ atenție și memorie |
| Consultație gastroenterologie pediatrică       | Ecografie aparat urinar  | Sedință psihoterapie pediatrică                          |
| Consultație generală pediatrică                | Ecografie articulară   | Radiografie/ Radiologie                                  |
| Consultație genetică medicală pediatrică       | Ecografie BMF (glande parotide, submandibulare, evaluare litiaze salivare) | Ședință kinetoterapie pediatrică                         |
| Consultație hematologie pediatrică             | Ecografie de șold  | Terapie logopedică 1 ședință                             |
| Consultație nefrologie pediatrică              | Ecografie Doppler  | Testare alergeni de mediu                                |
| Consultație neurologie pediatrică              | Ecografie Doppler arterial   | Testare anestezice locale de uz stomatologic             |

### Alte mențiuni:

- Ai opțiunea să accesezi sau nu aceste servicii, în condițiile menționate în Termenii și Condițiile specifice platformei. În cazul neacceptării termenilor și condițiilor platformei, nu vei putea beneficia de pachetul de servicii.
- Livrarea serviciilor: Generali nu este răspunzătoare pentru calitatea serviciilor furnizate de specialiștii din platforma SanoPass.
- Prelucrarea datelor: SanoPass este singur răspunzător pentru prelucrarea, confidențialitatea, asigurarea securității și arhivarea datelor cu caracter personal furnizate de clienți, date pe care Generali nu le primește de la SanoPass.